

新製品の 新機能・変更点 を知ろう

新機能と変更点 (Ver.19.0.1)

【お断り】

本書は、Microsoft Windows 7 の環境で作成しています。Microsoft Windows 10/8 や Vista では、画面および表記等が異なることがあります。

本書の解説では、弥生販売 16 プロフェッショナルの画面を使用しています。

本書は、2015 年 8 月現在の製品仕様により作成しています。

そのため、本書の記載事項や画面などと、製品仕様が異なる場合も生じますことを、あらかじめご了承ください。

また、ご不審な点や誤り、記載もれなどお気づきのことがありましたら、弊社にご連絡下さい。

弥生製品のサポートは、サポート加入状況によって、サポート・サービスの対象となる機能や環境が異なります。詳細は『あんしん保守サポートガイド』でご確認ください。

『弥生』は、弥生株式会社の登録商標です。

Microsoft、Windows、Windows Server、Windows Vista、SQL Server、Internet Explorer、Outlook、Excel は、米国 Microsoft Corporation の米国およびその他の国における登録商標または商標です。

Adobe、Adobe Reader、Adobe Acrobat Reader DC は、Adobe Systems Incorporated(アドビ システムズ社)の米国およびその他の国における登録商標または商標です。

その他、記載された会社名およびロゴ、製品名などは該当する各社の登録商標または商標です。

本文中、® マークは明記しておりません。

新機能と変更点

弥生販売 16 (Ver.19.0.1)の新機能と変更点について紹介します。

ヤマト運輸の送り状発行システム変更への対応

ヤマト運輸の送り状発行システム「B2Web」の変更に対応しました。
変更後の送り状種別は次のとおりです。

- 発払い
- コレクト
- DM便
- メール便速達
- ネコポス
- 宅急便コンパクト

送り状種別は、得意先リストや売上明細表などにある「送り状」ボタンをクリックして表示される「送り状の書き出し」ダイアログで選択できます。

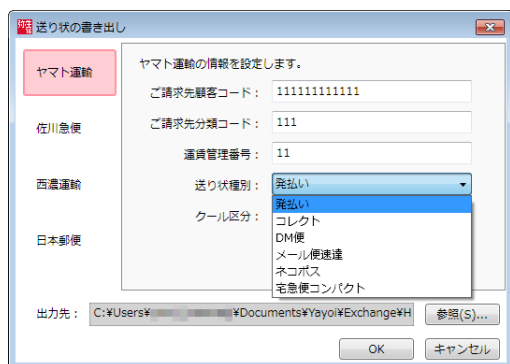

弥生会計との仕訳連動での変更

これまでは、弥生会計に取り込めない消費税率を含む仕訳作成は集計で中断されていましたが、弥生会計 16(Ver.22.0.1)での機能改善により、施行日前の消費税率(10%)を含む仕訳が作成できるようになりました。

日付	借方勘定	借方金額	貸方勘定	貸方金額	借方税区分	貸方税区分	摘要
28/ 6/30	売掛金	1,000,000	売上高	1,000,000	A002	A002	厚木産業
28/ 6/30	厚木産業						
28/ 6/30	売掛金	100,000	仮受消費税等	100,000	A002	A002	厚木産業
28/ 6/30	厚木産業						
28/ 6/30	仕入高	2,000,000	買掛金	2,000,000	A200	A200	アンデス
28/ 6/30			アンデス				別仕10%
28/ 6/30	仮払消費税等	200,000	買掛金	200,000	A200	A200	アンデス
28/ 6/30			アンデス				別仕10%
	借方計	3,300,000	貸方計	3,300,000			

伝票データの送受信機能の追加(ネットワークのみ)

弥生販売ネットワークに、伝票データの送受信機能が追加されました。
登録した受注伝票、売上傳票のデータをメールで送信することができます。
また、受信した伝票データを弥生販売に読み込んで(インポートして)、複数の拠点(営業所や支店など)の受注や売上を一括管理することができます。
操作方法の詳細については、操作マニュアルまたはヘルプを参照してください。

倉庫機能の追加(プロフェッショナルのみ)

弥生販売プロフェッショナルに、複数の倉庫で商品在庫を管理できる倉庫機能が追加されました。
事務所に入りきらない商品を貸倉庫などに預けている場合など、倉庫機能を使うと会社全体の商品を把握することができます。
倉庫移動伝票を利用すると、倉庫間での在庫の移動も管理できます。
倉庫機能を利用する場合は、各種伝票で倉庫を選択します。

倉庫を利用しない場合は、[機能] ボタンから倉庫の選択項目を非表示にできます。

No.	内訳	商品コード	単位	入数	ケース	倉庫コード	倉庫名	受注残数
1	通常 全数出荷	CUP-XCB-0005	組			0000	本社倉庫	30
2	通常 全数出荷	GRS-SET-0001	箱			0000	本社倉庫	20

現在在庫数	粗利益	粗利益率	税抜額	消費税額	合計
72	121,239	13.6 %	890,800	71,264	962,064

操作方法の詳細については、操作マニュアルまたはヘルプを参照してください。

伝票の承認機能の追加(プロフェッショナルのみ)

弥生販売プロフェッショナルに、伝票の承認機能が追加されました。

日々登録している伝票を、権限をもつ別の担当者が確認・承認するための機能です。売上・入金・仕入・出金の各伝票で使用できます。

入力担当者が作成した各伝票を、課長、部長、営業所長が承認するような場合に利用することができます。



承認機能の設定は、[基本情報]ダイアログで行います。

プロジェクト管理機能の追加(プロフェッショナルのみ)

弥生販売プロフェッショナルに、プロジェクト管理機能が追加されました。

管理したいプロジェクトおよびプロジェクト予算を登録し、伝票登録時にプロジェクトを選択することにより、プロジェクトごとの予算に対する実績や達成率を確認することができます。また、売上金額や仕入金額の差額、その粗利益率を把握することもできます。

プロジェクト機能を利用する場合は、各種伝票でプロジェクトを選択します。

プロジェクトを利用しない場合は、[機能]ボタンからプロジェクトの選択項目を非表示にできます。

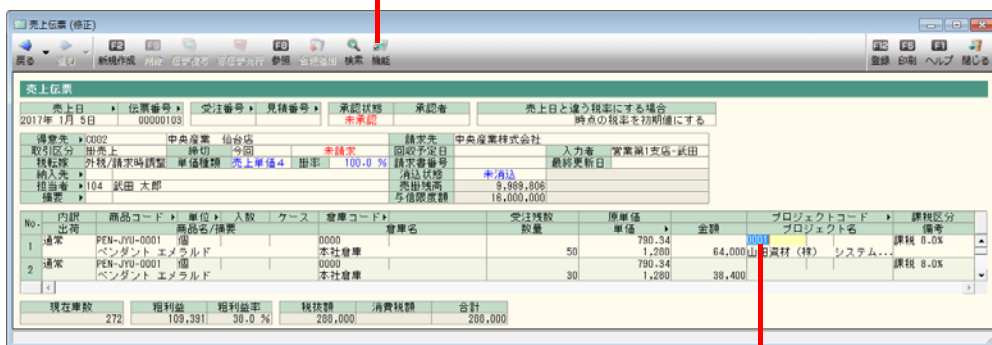

プロジェクトコードは伝票で入力します。

操作方法の詳細については、操作マニュアルまたはヘルプを参照してください。

一括発注機能の追加(プロフェッショナルのみ)

弥生販売プロフェッショナルに、一括発注機能が追加されました。
複数の受注伝票を基に、仕入先ごとに発注伝票を一括作成することができます。

発注日	仕入先コード	税転嫁	担当者コード	商品コード	単位	入数	ケース	倉庫コード	数量	単価
2017/1/18	A200	外税/私締時調整	301	CUP-TKS-0002	組			0000		
掛仕入	株式会社アンドス		伊藤 あかね	ターコイズ ティーカップ&ソーサー				0000	10	4,375
				CUP-XCB-0005	組			0000	15	2,150
				トッタン コーヒーカップ&ソーサー				0000	25	
《伝計》										25
2017/1/18	I201	外税/伝票計	301	PEN-JVU-0001	個			0000		
掛仕入	株式会社イグル		伊藤 あかね	ペンダント エメラルド				0000	50	800
				PEN-JVU-0002	個			0000	30	800
				ペンダント ルビー				0000		
《伝計》									80	
《総合計》									105	

一括発注機能を使用するには、あらかじめ商品台帳での[主たる仕入先]と[発注連動]の設定が必要です。

操作方法の詳細については、操作マニュアルまたはヘルプを参照してください。

ユーザーログ管理機能の追加(プロフェッショナルのみ)

弥生販売プロフェッショナルに、ユーザーログ管理機能が追加されました。
ユーザーごとのログイン、ログアウト状況や、操作、データ更新の記録を確認できます。誰がどの伝票を編集したかといった情報が収集できるので、伝票の金額がおかしな場合などに利用することができます。

ユーザー名	日付	時刻	ユーザー名	画面名	操作	コード/伝票日付、伝票番号
菅野 祥	2016/01/15	22:0351	管理者	バックアップファイルの復元	データ復元	
本社 高田	2016/01/15	22:0358	川上 課長	システム	ログイン	
営業部 1 店 武田	2016/01/15	22:0401	川上 課長	売上伝票承認	起動	
管理部 伊藤	2016/01/15	22:0406	川上 課長	売上伝票承認	承認	伝票日付: 2016/01/15、伝票番号: 00000102、得意先コード: C003
営業部 - 宮川(南)	2016/01/15	22:0407	川上 課長	売上伝票承認	承認取り消し	伝票日付: 2016/01/15、伝票番号: 00000102、得意先コード: C003
山田社長	2016/01/15	22:0409	川上 課長	売上伝票承認	承認	伝票日付: 2016/01/15、伝票番号: 00000102、得意先コード: C003
佐藤部長	2016/01/15	22:0427	川上 課長	売上伝票	終了	
川上 課長	2016/01/15	22:1256	川上 課長	売上伝票承認	終了	
	2016/01/15	22:1256	川上 課長	売上伝票	終了	
	2016/01/15	22:1259	川上 課長	システム	ログアウト	
	2016/01/15	22:3733	管理者	システム	ログイン	
	2016/01/15	22:3742	管理者	システム	ログアウト	
	2016/01/15	22:3807	川上 課長	システム	ログイン	
	2016/01/15	22:3811	川上 課長	売上伝票承認	起動	
	2016/01/15	22:4034	川上 課長	売上伝票承認	終了	
	2016/01/15	22:4134	川上 課長	自動バックアップ	起動	
	2016/01/15	22:4136	川上 課長	自動バックアップ	終了	
	2016/01/15	22:4136	川上 課長	システム	ログアウト	

ログ管理機能を使用するには、あらかじめ[基本情報]ダイアログでの設定が必要です。

入金消し込み機能の追加(プロフェッショナルのみ)

弥生販売プロフェッショナルに、入金伝票画面で入金の消し込みができる機能が追加されました。

入金伝票 (修正)

戻る 進む F2 新規作成 F9 削除 F8 伝票複写 F6 参照 F7 検索 F12 消込検索 F5 機能 F12 登録 F5 印刷 F1 ヘルプ 閉じる

入金伝票

入金日	伝票番号	入力者	最終更新日	承認状態	承認者
2016年 9月10日	00000138	管理者		承認済み	管理者

請求先 ▶ P001 有限会社 ブラザ調布
担当者 ▶ 102 浅田 五郎
摘要 ▶

回収 201振込 赤坂銀行 本店 翌々月 10日
締グループ 31毎月末日締 締切済 手数料負担区分 当方負担

No.	入金区分	入金内容	手形期日	金額	備考
1	振込	赤坂銀行 本店		259,875	

回収予定額	当月回収額	売掛残高	合計
267,300	259,875	292,816	259,875

レ	伝票日付	伝票番号	取引区分	伝票状態	売上額	消込済金額	未消込金額
	2015年 4月18日	00000292	掛売上	未消込	145,152	0	145,152
	2015年 5月15日	00000294	掛売上	未消込	170,100	0	170,100
	2015年 6月14日	00000296	掛売上	未消込	157,950	0	157,950
	2015年 7月19日	00000299	掛売上	未消込	267,300	0	267,300
	2015年 8月22日	00000308	掛売上	未消込	213,840	0	213,840

入金金額	前回消込額	消込残高	今回消込計	残り
259,875	0	259,875	0	259,875

入金がどの売上、請求に対応するかを確認して、消し込みチェックすることができます。

MEMO

A series of 20 horizontal dotted lines for writing, positioned below the double-line header.

弥生販売 16 (Ver.19.0.1) 新機能と変更点

- ・初版 2015年9月16日
- ・発行所 弥生株式会社
〒101-0021
東京都千代田区外神田4丁目14番1号
秋葉原UDX21階
www.yayoi-kk.co.jp
- ・ご注意
 - ① 本書の内容の一部または全部を無断転載することは禁止されています。
 - ② 本書の内容に関しては訂正・改善のため、将来予告なしに変更することがあります。
 - ③ 落丁、乱丁はお取り替えいたします。

Copyright © 2015 Yayoi Co., Ltd. All rights reserved.